

Fasade øst
1 : 100

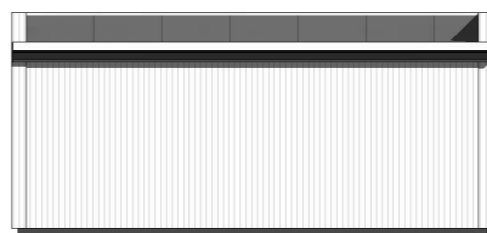

Fasade sør
1 : 100

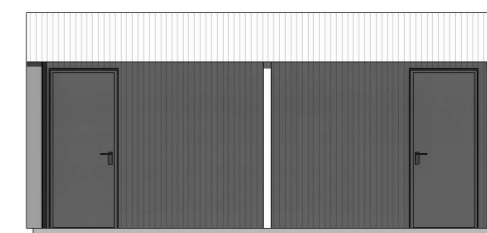

Fasade nord
1 : 100

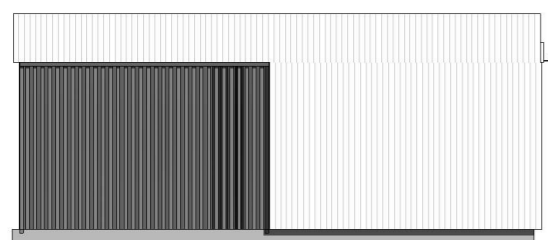

Fasade vest
1 : 100

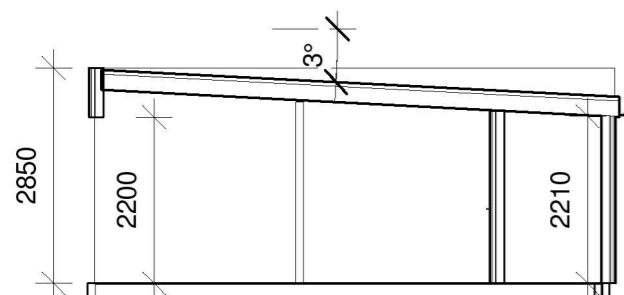

Snitt 1
1 : 100

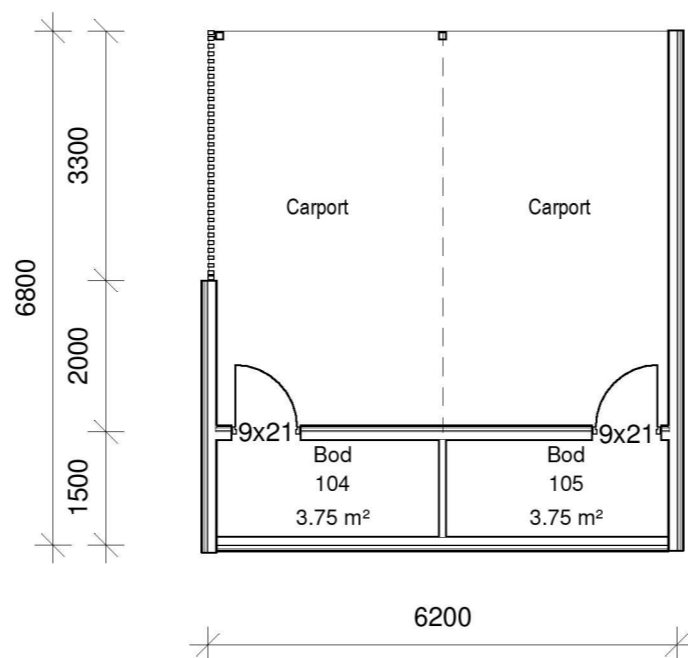

Plan 01
1 : 100

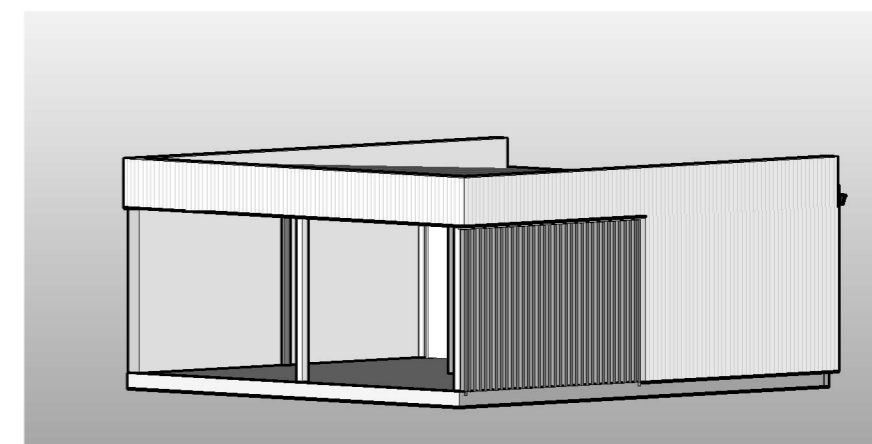

Perspektiv

BYA carport 42m²

BRA bod 7,5m²



No.	Description	Date
2	Endret vegger/spiler	14.02.22
1	Forslag til carport	08.02.22

Sokndalsveien

Plan, snitt og fasader

Revisjon	2	11411-001
Dato	08.02.22	
Tegnet av	IAL	Målestokk 1 : 100

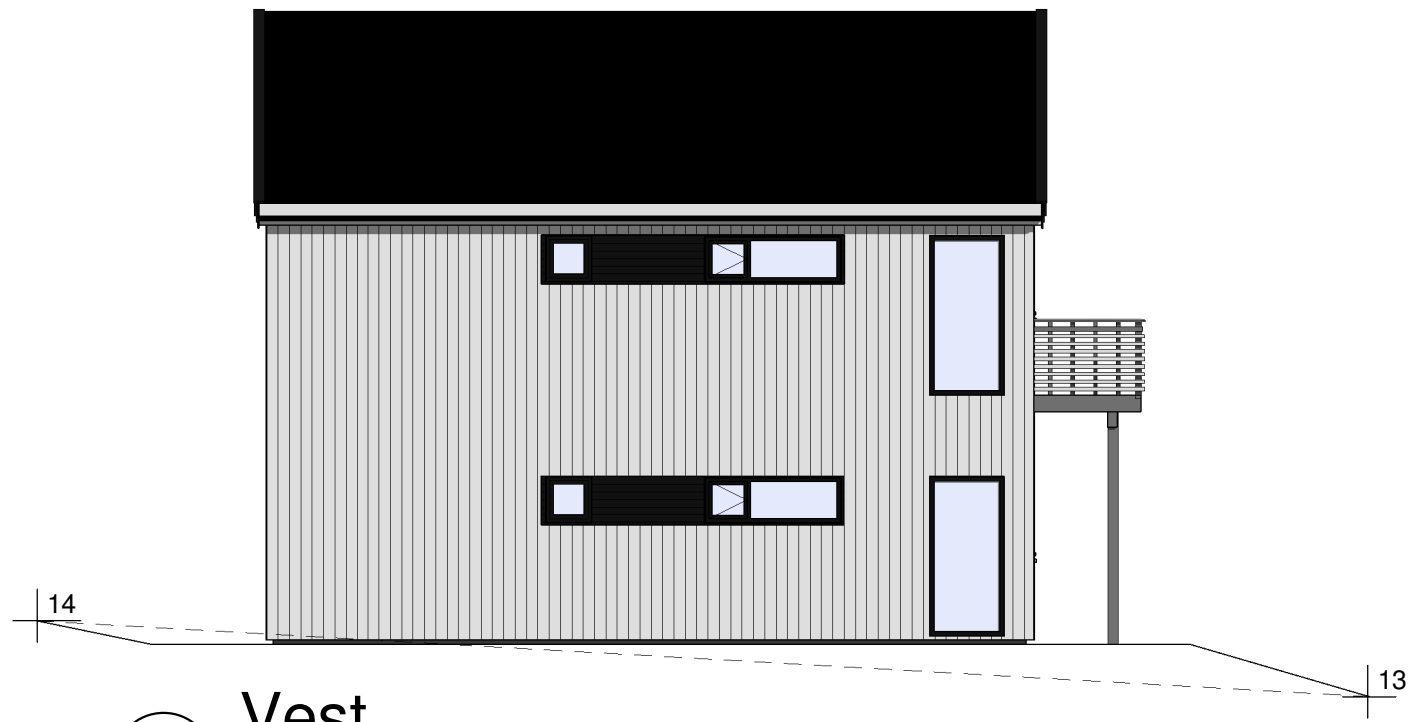

1 Vest
1 : 100

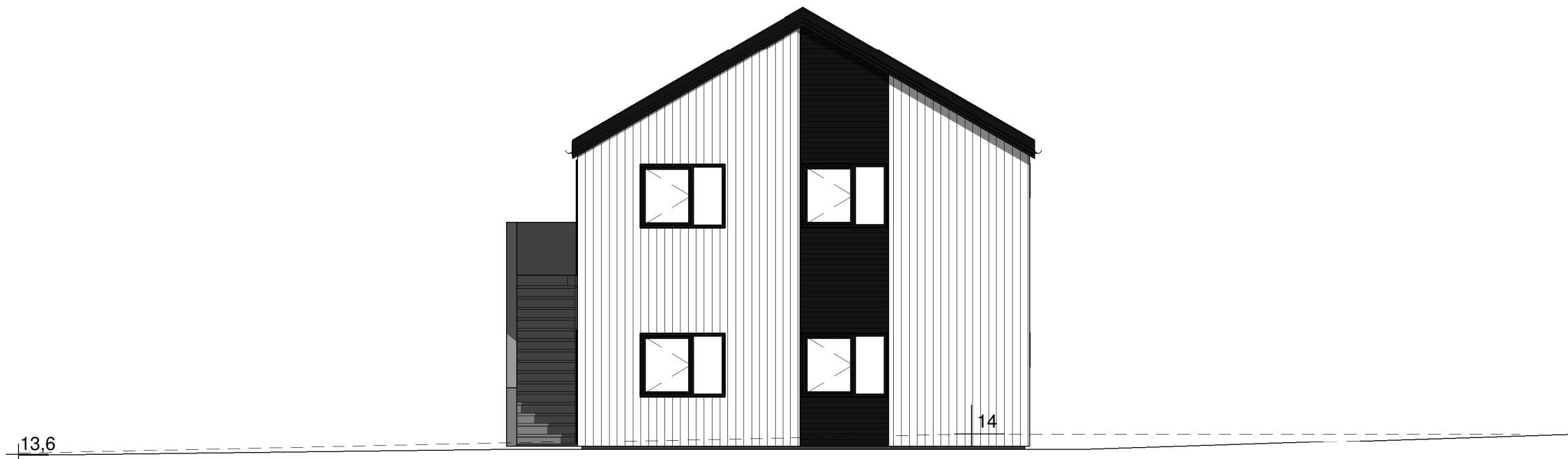

2 Nord
1 : 100



No.	Description	Date
3	Endret bad, vinduer øst, svarte felt	14.02.22
2	Snudd trapp, mønt himling, skråvinduer	09.02.22
1	Ny tomannsbolig	28.01.22

Sokndalsveien 65

Fasader vest og nord

Revisjon	3	11346-005.1
Dato	27.01.22	
Tegnet av	IAL	Målestokk 1 : 100



1 Sør
1 : 100

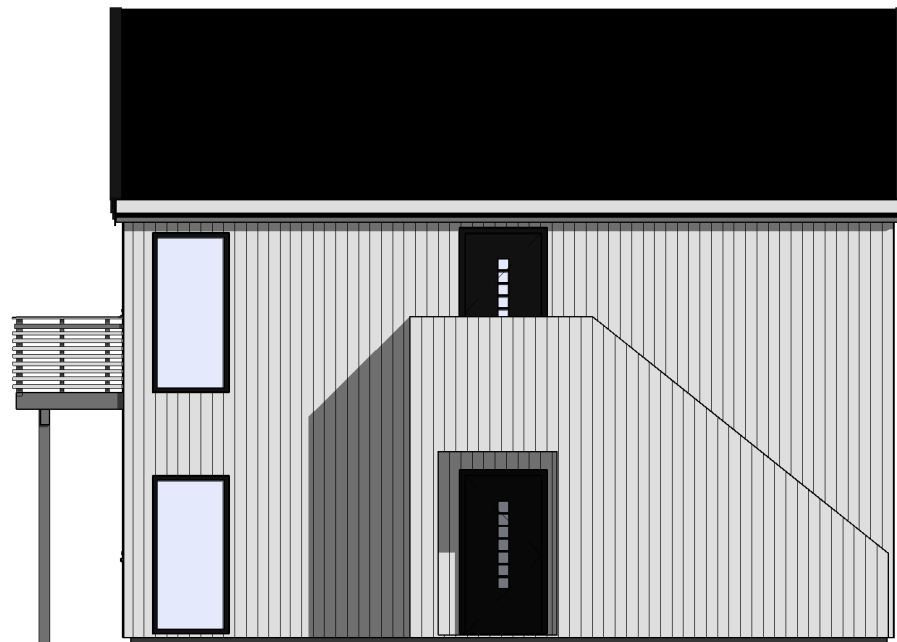

2 Øst
1 : 100



No.	Description	Date
3	Endret bad, vinduer øst, svarte felt	14.02.22
2	Snudd trapp, mønt himling, skråvinduer	09.02.22
1	Ny tomannsbolig	28.01.22

Sokndalsveien 65

Fasader sør og øst

Revisjon	3	11346-005.2
Dato	27.01.22	
Tegnet av	I	Målestokk 1 : 100

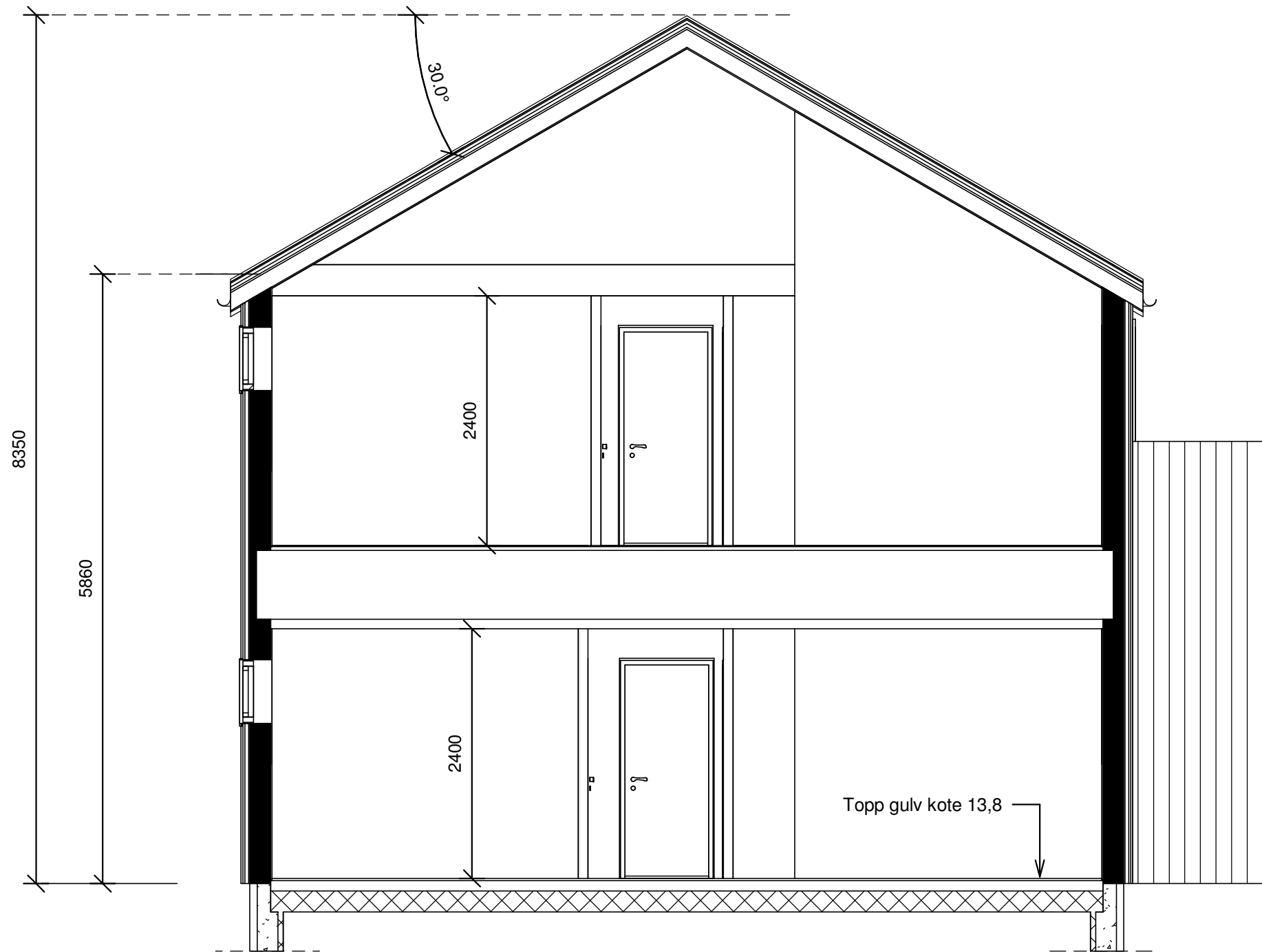

No.	Description	Date
3	Endret bad, vinduer øst, svarte felt	14.02.22
2	Snudd trapp, mønt himling, skråvinduer	09.02.22
1	Ny tomannsbolig	28.01.22

Sokndalsveien 65

Snitt

Revisjon	3	11436-006
Dato	27.01.22	
Tegnet av	IAL	Målestokk 1 : 50



SITUASJONSKART



Eiendom:	Gnr: 0	Bnr: 0	Fnr: 0	Snr: 0
	Adresse:			
Hj.haver/Fester:				

**EIGERSUND
KOMMUNE**

Dato: 28/1-2022 Sign:

Målestokk
1:250



Det tas forbehold om at det kan forekomme feil/mangler på kartet, bla. gjelder dette plandata, eiendomsgrenser, ledninger/kabler, kummer m.m. som i forbindelse med prosjektering/anleggsarbeid må undersøkes nærmere.