

# EIGERSUND KOMMUNE

KOMMUNEPLAN 2007 - 2018

## KOMMUNEPLAN FOR EIGERSUND

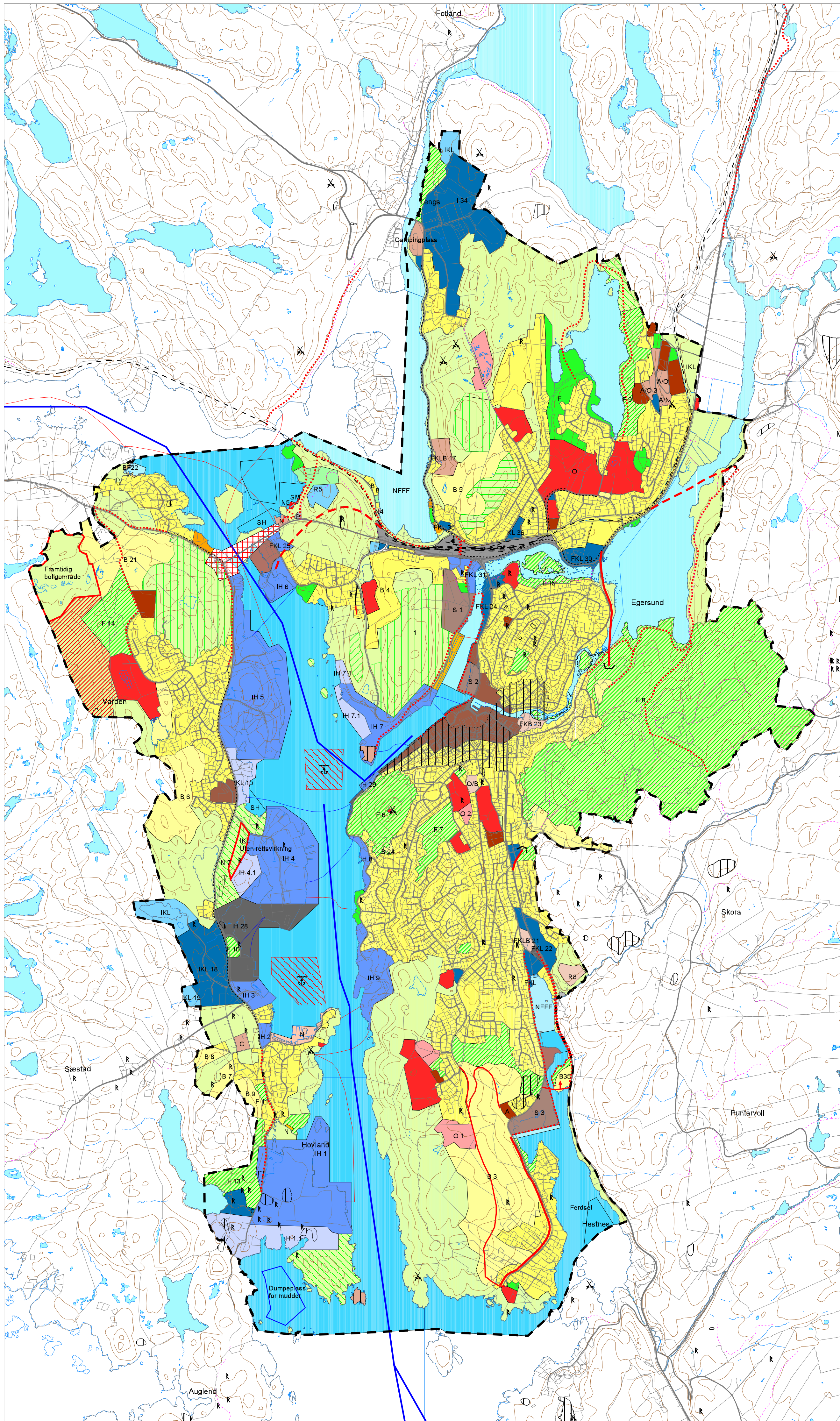

- | Eksist. | Planl. |  |
|---------|--------|--|
|         |        | <b>BYGGEOMRADER (PBL § 20-4.1. ledd nr.1)</b>  |
|         |        | Boligområde (frittliggende, konsentrert, blokker)  |
|         |        | Senterområde (Hovedsenter, lokalsenter)  |
|         |        | Erverv   |
|         |        | Forretning   |
|         |        | Kontor   |
|         |        | Industri   |
|         |        | Lager  |
|         |        | Reiseliv   |
|         |        | Fritidsbebyggelse  |
|         |        | Naust  |
|         |        | Offentlig bebyggelse   |
|         |        | Avfallsbehandling  |
|         |        | Bygninger med særskilt almenntilleggsformål  |
|         |        | Frømråde   |
|         |        | Annet byggeområde  |
|         |        | <b>LANDBRUKS- NATUR- OG FRILUFTSOMRADER (PBL § 20-4.1. ledd nr.2)</b>                    |
|         |        | LNF-område uten bestemmelser om spredt utbygging (§ 20-4.1. ledd nr.2)                   |
|         |        | LNF-område der spredt boligbygging er tillatt (§ 20-4.2. ledd, c)                        |
|         |        | LNF-område der spredt fritidsbebyggelse er tillatt (§ 20-4.2. ledd, c)                   |
|         |        | LNF-område hvor jordbruk er dominerende L  |
|         |        | LNF-område hvor skogbruk er dominerende S  |
|         |        | LNF-område hvor friluftsliv er dominerende F   |
|         |        | LNF-område hvor naturvern er dominerende N   |
|         |        | LNF-område hvor naturvern/ friluftsliv er dominerende N/F                                |
|         |        | <b>OMRADER SOM ER BÅNDLAGT ELLER SKAL BÅNDLEGGES (§ 20-4.1. ledd nr. 4)</b>              |
|         |        | Båndlegging etter lov om naturvern   |
|         |        | Båndlegging etter lov om kulturminner  |
|         |        | Båndlegging etter friluftsløven  |
|         |        | Nedslagsfelt for drikkevann  |
|         |        | Båndlegging for forsvaret  |
|         |        | Område som skal reguleres etter PBL  |
|         |        | <b>OMRADER FOR RÅSTOFFUTVINNING (PBL § 20-4.1. ledd nr.3)</b>                            |
|         |        | Masseutak (steinbrudd, grustak, sandtak)   |
|         |        | <b>OMRADER FOR SÆRSKILT BRUK ELLER VERN AV SJØ OG VASSDRAG (PBL § 20-4.1. ledd nr.5)</b> |
|         |        | NFFFA; område for natur, friluftsliv, ferdsel, fiske og akvakultur.                      |
|         |        | NFFF; område for natur, friluftsliv, ferdsel og fiske.                                   |
|         |        | Småbåthavn   |
|         |        | Ferdselsområde   |
|         |        | Akvakulturområde   |
|         |        | Friluftsområde i sjø og vassdrag   |
|         |        | Naturvernområde i sjø og vassdrag  |
|         |        | Dumpeplass for mudder.   |
|         |        | Ankringsområder  |
|         |        | <b>VIKTIGE LEDD I KOMMUNIKASJONSSYSTEMET (PBL § 20-4.1 ledd nr.6)</b>                    |
|         |        | Riksveg (Europa-veg)   |
|         |        | Fylkes- og kommunale veger   |
|         |        | Gang- og sykkelveger   |
|         |        | Jernbane   |
|         |        | Jernbaneareal  |
|         |        | Havn   |
|         |        | Skipsled   |
|         |        | <b>ANDRE SYMBOLER</b>  |
|         |        | Trålefelt  |
|         |        | Gyte- og oppvekstområder   |
|         |        | Kaste-/lassetingsplasser   |
|         |        | Restriksjonsområde for vindmøllepark   |
|         |        | Vann-/avløpsledninger  |
|         |        | El-/telekabler   |
|         |        | Turleypet/-stier   |
|         |        | Gammel postveg   |
|         |        | R  |
|         |        | K  |
|         |        | X  |
|         |        | ≠  |

Kartmålestokk 1:15000  
 EIGERSUND KOMMUNE  
 Date: 26.01.2007

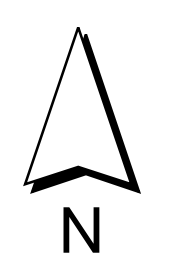

Vedtatt av kommunestyret 17.09.07 sak 055/07 og 09.06.08 sak 032/08  
 Rev. iht kommunestyret  
 Rev. iht kommunestyret