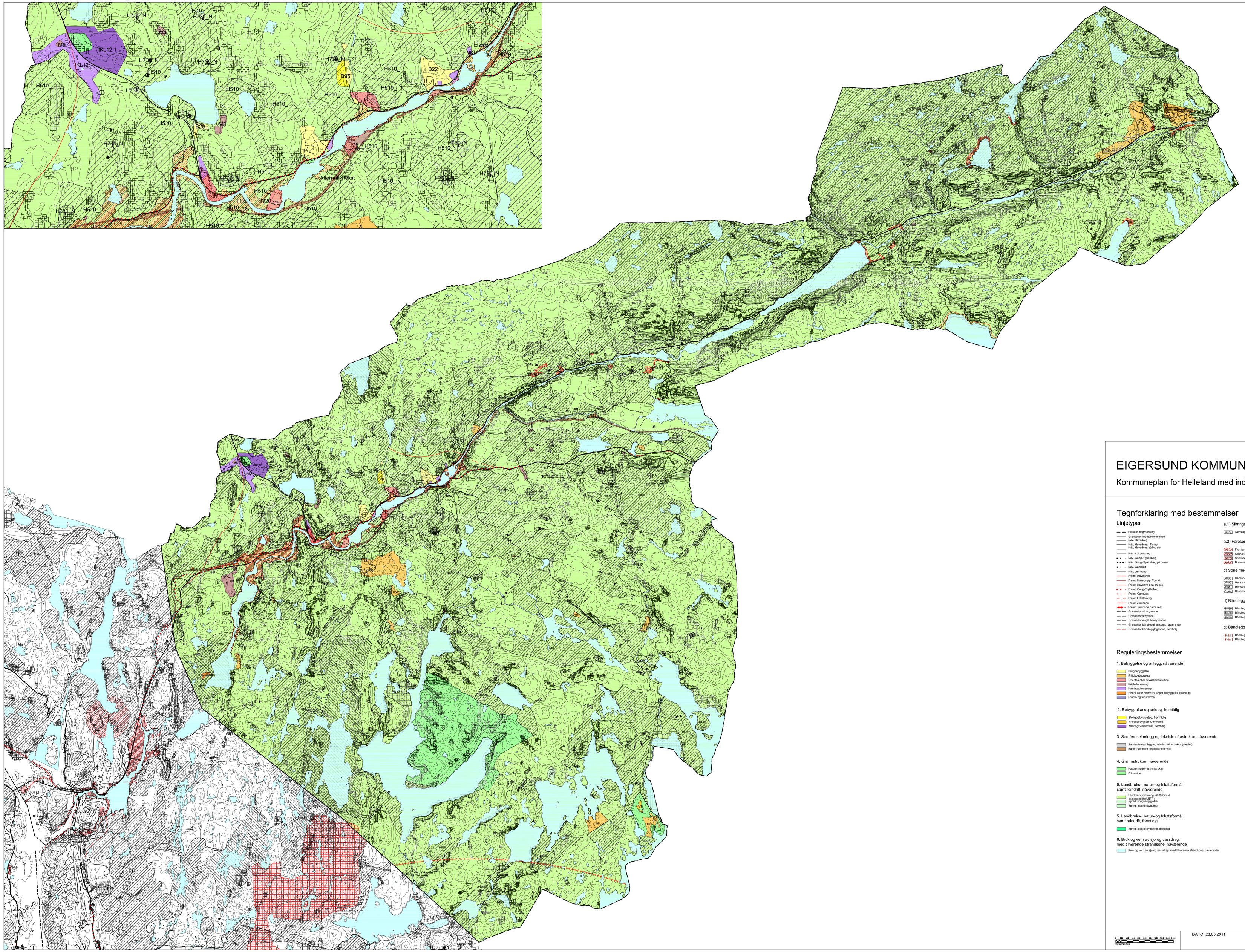

EIGERSUND KOMMUNE

Kommuneplan for Helleland med indre strøk

Tegnforklaring med bestemmelser

Linjetyper

- Planens begrensning
- Grense for arealbruksområde
- Nåv. Hovedveg
- Nåv. Hovedveg i Tunnel
- Nåv. Hovedveg på bru etc
- Nåv. Adkomstveg
- Nåv. Gang-/Sykkelveg
- Nåv. Gang-/Sykkelveg på bru etc
- Nåv. Gangveg
- Nåv. Jernbane
- Fremt. Hovedveg
- Fremt. Hovedveg i Tunnel
- Fremt. Hovedveg på bru etc
- Fremt. Gang-/Sykkelveg
- Fremt. Gangveg
- Fremt. Lokaltunveg
- Fremt. Jernbane
- Fremt. Jernbane på bru etc
- Grense for sikringssone
- Grense for staysone
- Grense for angitt hensynssone
- Grense for båndleggingssone, nåværende
- Grense for båndleggingssone, fremtidig

a.1) Sikringssoner

- Nedslagsfelt for drikkevann

a.3) Faresoner

- Flomfare
- Steinskredfare
- Snøskredfare
- Brann-/eksplosjonsfare

c) Sone med angitte særlige hensyn

- Hensyn landbruk
- Hensyn friluftsliv
- Hensyn landskap
- Bevaring naturmiljø

d) Båndleggingssoner, Nåværende

- Båndlegging etter lov om naturvern
- Båndlegging etter lov om kulturminner
- Båndlegging etter lov om friluftsliv

d) Båndleggingssoner, Fremtidig

- Båndlegging etter lov om vannkraft
- Båndlegging etter lov energi, vindmøllepark

Reguleringsbestemmelser

1. Bebyggelse og anlegg, nåværende

- Boligbebyggelse
- Fritidsbebyggelse
- Offentlig eller privat tjenesteyting
- Råstoffutvinning
- Næringsvirksomhet
- Andre typer nærmere angitt bebyggelse og anlegg
- Fritids- og turistformål

2. Bebyggelse og anlegg, fremtidig

- Boligbebyggelse, fremtidig
- Fritidsbebyggelse, fremtidig
- Næringsvirksomhet, fremtidig

3. Samferdselanlegg og teknisk infrastruktur, nåværende

- Samferdselsanlegg og teknisk infrastruktur (arealer)
- Bane (nærmere angitt baneformål)

4. Grønnstruktur, nåværende

- Naturområde - grønnstruktur
- Friområde

5. Landbruks-, natur- og friluftsformål samt reindrift, nåværende

- Landbruk-, natur- og friluftsformål samt reindrift (LNFR)
- Spredt boligbebyggelse
- Spredt fritidsbebyggelse

5. Landbruks-, natur- og friluftsformål samt reindrift, fremtidig

- Spredt boligbebyggelse, fremtidig

6. Bruk og vern av sjø og vassdrag, med tilhørende strandsone, nåværende

- Bruk og vern av sjø og vassdrag, med tilhørende strandsone, nåværende

N

0 100 200 300 400 500 600 700 800 900 1000
Kilometer/meter

DATO: 23.05.2011

Saksbehandler: DKT

Digitalisering: Eigersund kommune