

Til

Eigersund Kommune

Planavdelingen

v/Dag Kjetil Tonheim

Dato: 5 Juni 2012

Sak: Søknad om omlegging av avkjørsel, samt bygging av sportsbod i tomtegrensen.

Undertegnende refererer til møte i dag, 5 Juni, og søker herved om endret kjøremønster og avkjørsel fra tomt; G.nr 1 Br.nr 102, Ystrebrødveien 643.

Vi søker om følgende endringer:

1. At Sportsboden kan bygges i tomtegrensen mot lekeområdet, med parkering på taket.
2. At vi kan få en grensejustering i forbindelse med vår avkjørsel slik som vist på vedlagt kart (skravert område).

Bakgrunnen for søknaden er at da den opprinnelige planen ble behandlet, så fremkom det i sluttbehandlingen, et krav til at det skulle opparbeides en tilnærmet rektangulær lekeplass på 75 m², for området.

Det ble da foretatt en endring på kartet som medførte at nettopp denne tomten fikk en tilnærmet umulig avkjørsel. I tillegg ble lekeplassen hele 130-140 m²

Dette fordi det er en byggegrense på 15 meter fra midten av fylkesveien. Vi ber derfor om tillatelse til å bygge boden og ha biloppstillingsplass på taket av denne, i tomtegrensen.

Med vennlig hilsen



Harald Pedersen

Brunesvei 109

4322 Sandnes

AREAL SOM BLIR ENDRET

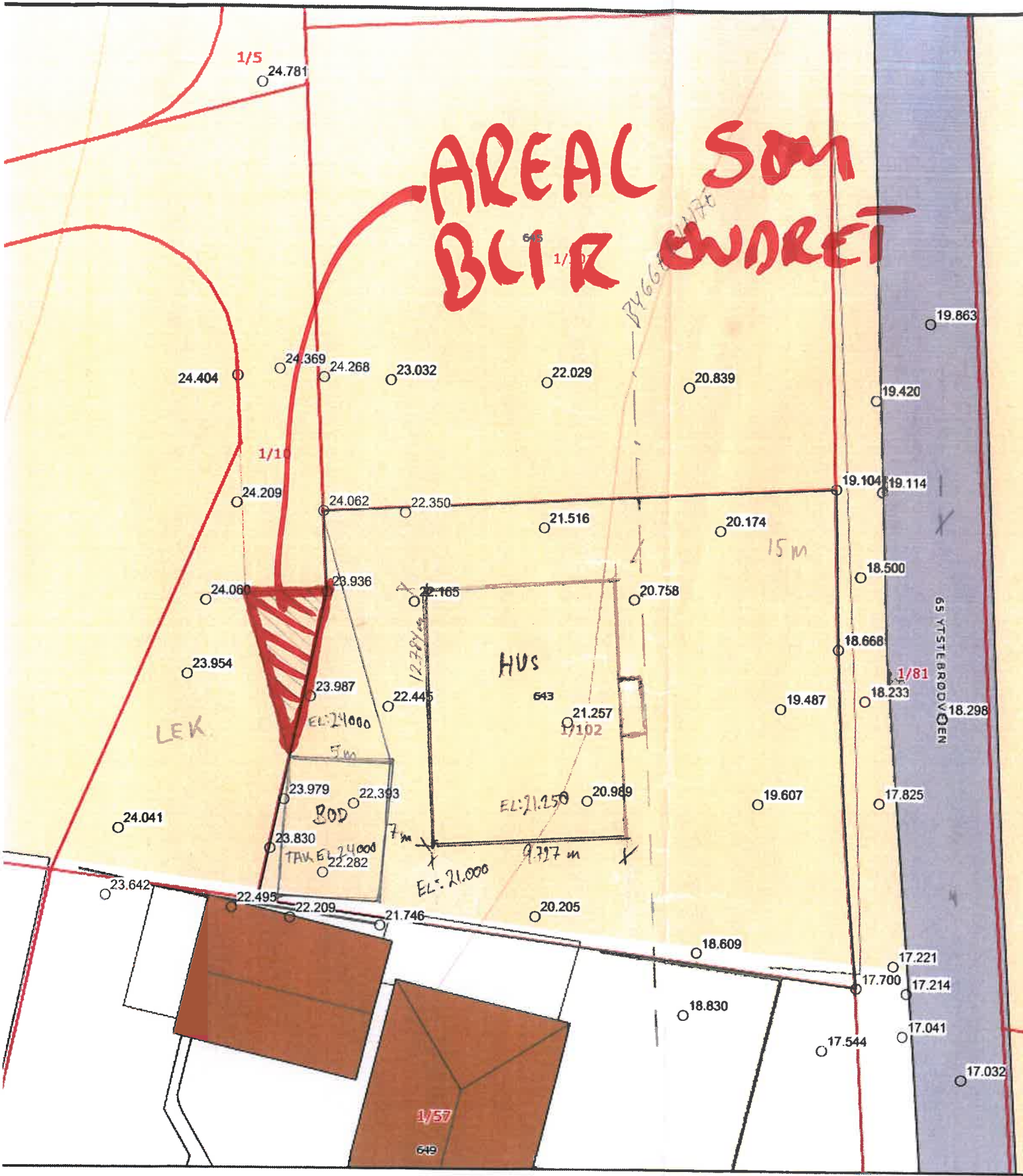

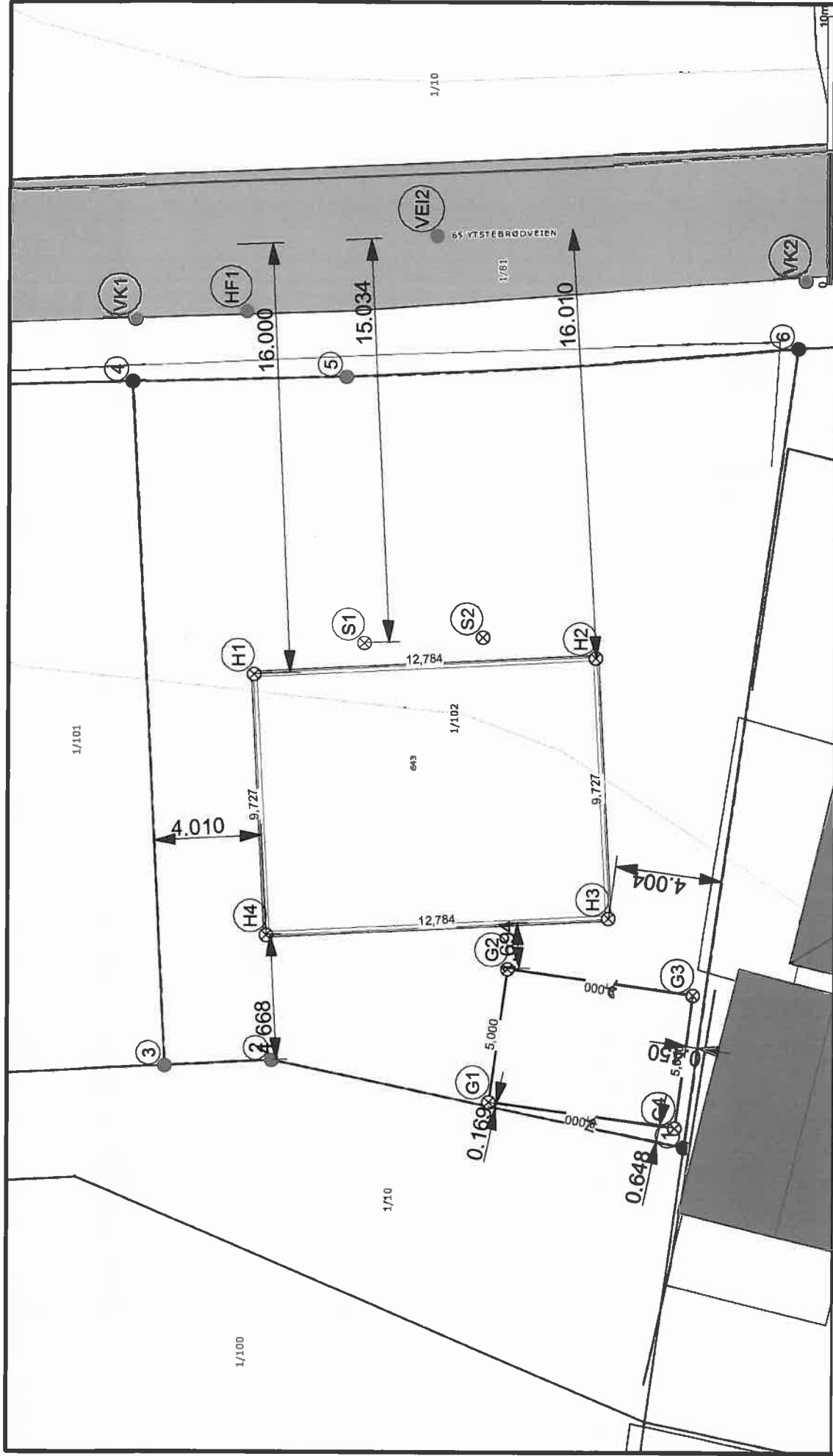

Målestokk
1:200

Powel ASA

Gemini
Ystebrodveien 643 Eigersund

Stikningsplan Gnr 1 bnr 102



Dato: 2012.06.08
Sign: DE

- Alle linjer
- ▲ 1000
- Default
- Eiendomsgrense

Beliggenhet og høyder må oppfattes som orienterende.

7.500

4.700

3.570

2.110

0.850

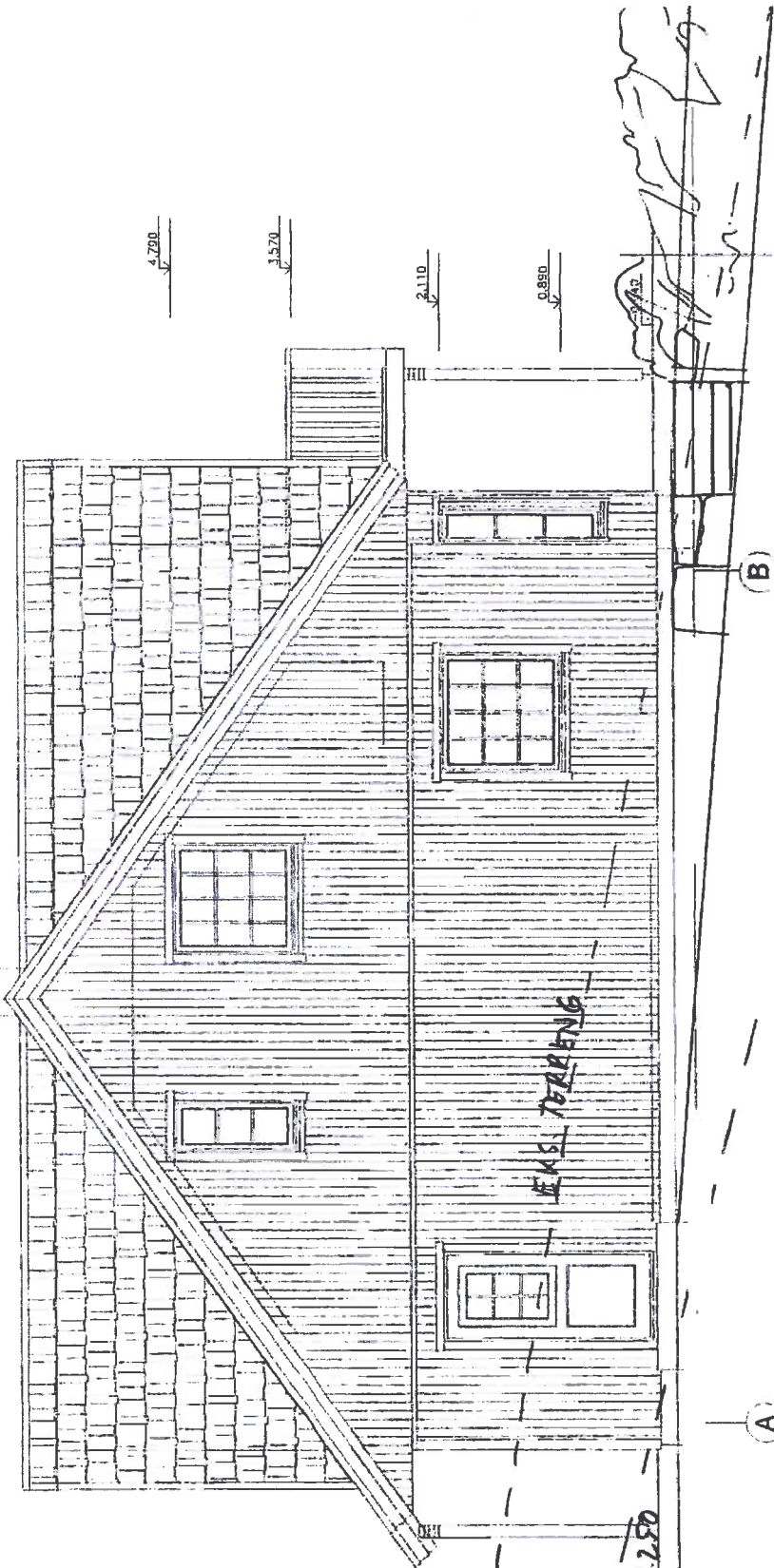

LEAS TERANG

(B)

(A)

124.000

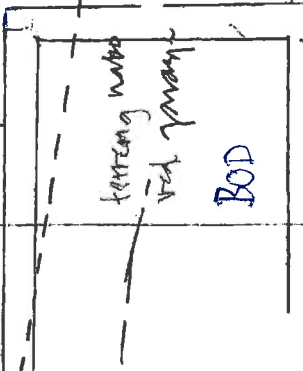

kandang nabo
red jaman

BOD

21.250

21.000

www.zielfasting.nl
 post@zielfasting.nl
 +31 518 74 850
 Haringvliet 1B
 NL-4308 Sandnes



frsly terry:

DATE	25 05 2012	CONTRACT	
SCALE	1:50	CUSTOMER	Herald Pedersen
DRAWING NO.		PROJECT	ANNE 180
SHEET NO.		DRAWING	Elevation A-B
		DESIGNER	



AS Metak
 Pannu mt. 158
 11317 Tallim ESBT
 telefon 622 0077
 faks 622 0078

© 2012 Zielfasting Architects. All rights reserved. This drawing is the property of Zielfasting Architects. It is not to be used, copied, or reproduced without the written consent of Zielfasting Architects.