

Alternativ 1

Eigersund kommune



N=6479500

Reguleringsplan PBL 2008

§12-5. Nr. 1 - Bebyggelse og anlegg

- BF1** Boligbebyggelse-frittliggende småhusbebyggelse
- BK** Boligbebyggelse-konsentrert småhusbebyggelse
- N** Uthus/naust/baderhus
- f_L** Lekeplass

§12-5. Nr. 6 - Bruk og vern av sjø og vassdrag med tilhørende strandsone

- Ferdseil**

§12-6 - Hensynssoner

- H140** Frisikt

Linjesymbol

- RpGrense**
- RpFormålGrense**
- Regulert tomtegrense**
- Elendomsgrænse som skal oppheves**
- RpSikringGrense**
- Byggegrense**
- Planlagt bebyggelse**
- Bebyggelse som inngår i planen**
- Frisiklinje**

- f_AV** Kjøreveg
- F** Fortau
- FR** Annen veggrunn - tekniske anlegg

§12-5. Nr. 3 - Grønnstruktur

- FR** Frtområde

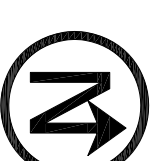

Kartopplysninger

Kilde for basiskart: Infoland
Dato for basiskart: 23.01.2012
Koordinatsystem: UTM sone 32 basert på EUREF89

Ekvidistanse 1 meter
Kartmålestokk 1:500 i A3
Høydegrunnlag: NN1954

Detailreguleringsplan

MYLLARSVEIEN GNR. 13 BNR. 574, 46, 2490 MFL. MED TILHØRENDE REGULERINGSBESTEMMELSER

Forlagstiller:

Byggestreene Larsen & Bjørkeland AS
Planen er digitalisert i Focus Areaplan versjon 2013 av: RKT

SAKSBEHANDLING ETTER PLAN- OG BYGNINGSLOVEN

Revisjon:	SAKSNR.	DATO	SIGN.
Justert planrevisjon, gangsoner med Hestnesveien, lekeplass og ekstra boligrom	PTU-096/12	24.01.13	RKT

Kommunestyrets vedtak

3. gangs behandling

Offentlig ettersyn fra til

Offentlig ettersyn fra til

1. gangs behandling

Kunngjøring av oppstart av planarbeidet

PLANEN UTARBEIDET AV:



Kristiansen & Selmer-Olsen AS
Sivilarkitekter MINVAL

PLANNR.	PROSJANS	SAKSBEH.
KSO	KSO	KOMMUNEN
2287	RKT	D.K. Tonheim

Det bekreftes at planen er i samsvar med kommunestyrets vedtak av

Ordfører

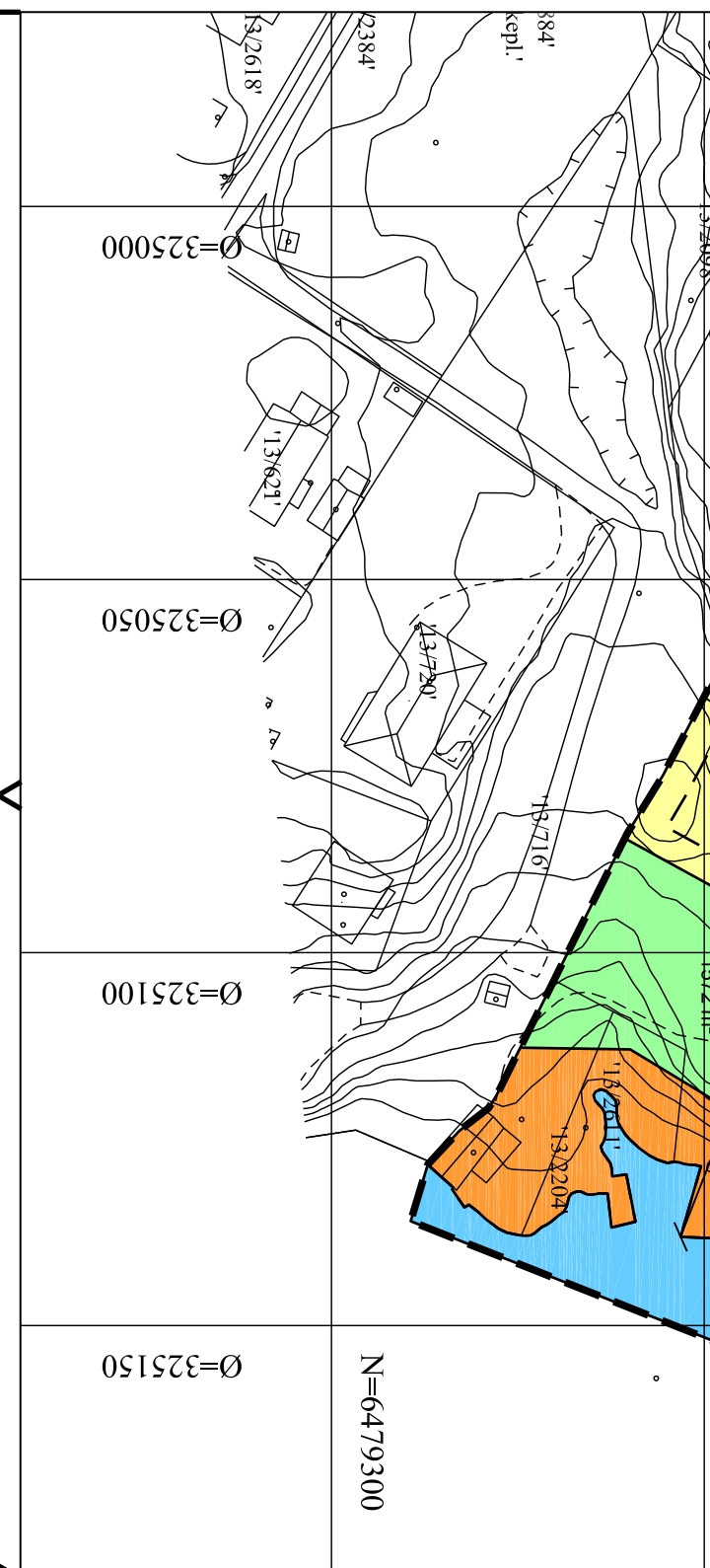

Ø=325050

Ø=325100

Ø=325150

N=6479300

N=6479350

Ø=325000