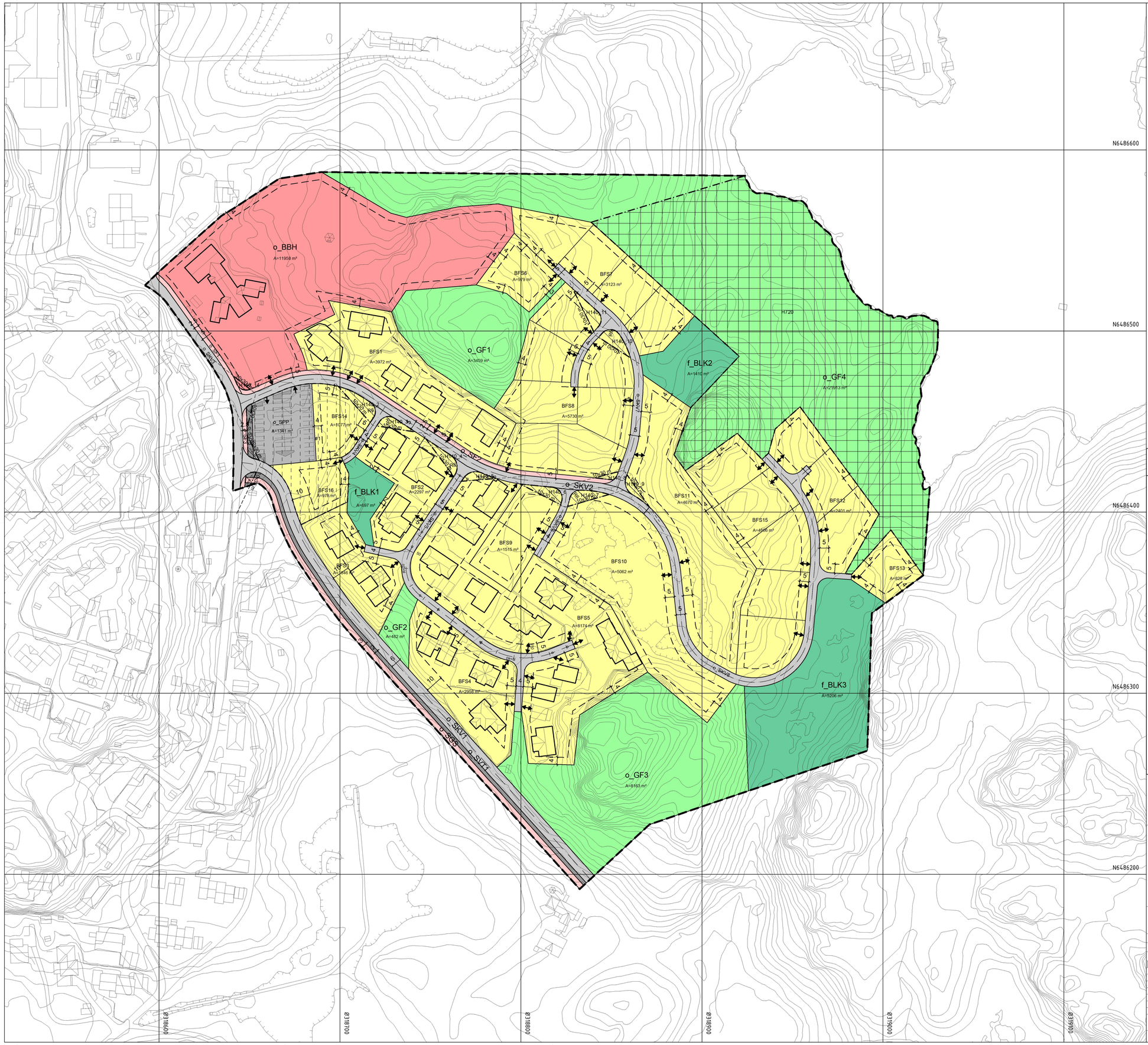

Tegnforklaring

Reguleringsplan PBL 2008

§12-5. Nr. 1 - Bebyggelse og anlegg

- BFS — Boligbebyggelse-frittliggende småhusbebyggelse
- BBH — Barnehage
- BLK — Lekeplass

§12-5. Nr. 2 - Samferdselsanlegg og teknisk infrastruktur

- SKV — Kjøreveg
- SF — Fortau
- SGS — Gang-/sykkelveg
- SVT — Annen veggrunn - tekniske anlegg
- SPP — Parkeringsplasser

§12-5. Nr. 3 - Grønnstruktur

- GF — Friområde

§12-6 - Hensynssoner

- H140 — Frisikt
- H720 — Båndlegging etter lov om naturvern

§12-7 - Bestemmelseområder

- #1 — Anlegg- og riggområde

Linjesymbol

- Grense for sikringssone
- Grense for båndleggingssone
- Planens begrensning
- Formålgrense
- Regulert tomtegrense
- Bestemmelsegrense
- Byggegrense
- Bebyggelse som inngår i planen
- Regulert senterlinje
- Frisiktlinje
- Måle og avstandslinje

Punktsymboler

- Avkjørsel - både inn og utkjøring
- Avkjørsel - kun innkjøring
- Avkjørsel - kun utkjøring

Kartopplysninger

Kilde for basiskart:	10.02.21	Ekvidistanse:	1m
Dato for basiskart:	Eigersund kommune	Kartmålestokk:	1:1000
Koordinatsystem:	ETRS89.UTM-32N		
Høydegrunnlag:	NN2000		

0 25 50m

N

Eigersund kommune

Detaljregulering

Endring av detaljregulering for boligområde og areal for utvidelse av barnehage, Tua på Hellvik gnr. 60 bnr. 332 mfl.

Med tilhørende reguleringsbestemmelser

Arealplan-ID:
1101_19790007-02

Forslagsstiller:
Eigersund kommune

SAKSBEHANDLING ETTER PLAN- OG BYGNINGSLOVEN				SAKS-NR	DATO	SIGN
Dato	XXX	Revisjon	XXX			
Dato	XXX	Revisjon	XXX			
Dato	XXX	Revisjon	XXX			
Kommunestyret sitt vedtak						
Ny 2. gang behandling						
Offentlig ettersyn fra ..... til						
2. gangs behandling						
Offentlig ettersyn fra ..... til						
1. gangs behandling						
Kunngjøring av oppstart av planarbeid						
Oppstartsmøte...					16.09.20	
PLANEN ER UTARBEIDET AV:	Grit Larsen & Selmer-Olsen Arkitektkontor			TEGNNR.	DATO	SIGN.
				3064	18.05.22	

Det bekreftes at planen er i samsvar med kommunestyrets vedtak av _____ Bekref/Dato Dato _____ PLANSJEFNAVN Plansjef